



**для специалистов системы реабилитации инвалидов,  
формирования доступной среды жизнедеятельности**

- учебно-методические семинары, курсы, конференции
- публикации, справочные, аналитические материалы
- консультации, программы, научно-практические работы
- оценка доступности объектов и услуг, планы адаптации

[www.rehabresource.ru](http://www.rehabresource.ru)

**Практика обследования и решения  
вопросов адаптации объектов  
социальной инфраструктуры и  
оформления результатов с учётом  
основных форм организации доступности**

*Координатор проектов  
АНО «Межрегиональный ресурсный центр  
«Доступный мир»  
М.В. Рохманова*

# Обследование здания УСОН

УТВЕРЖДАЮ  
Руководитель ОСЗН  
Иванов И.И.  
«10» июня 2014 г.

## ПАСПОРТ ДОСТУПНОСТИ объекта социальной инфраструктуры (ОСИ) № 1/14

### 1. Общие сведения об объекте

- 1.1. Наименование (вид) объекта: учреждение социального обслуживания
- 1.2. Адрес объекта
- 1.3. Сведения о размещении объекта:
- отдельно стоящее здание: 2 этажа, 872,9 кв.м
  - часть здания: \_\_\_\_\_ этажей (или на \_\_\_\_\_ этаже), \_\_\_\_\_ кв.м
  - наличие прилегающего земельного участка (да, нет); 3500 кв.м
- 1.4. Год постройки здания: 1968, последнего капитального ремонта: \_\_\_\_\_
- 1.5. Дата предстоящих плановых ремонтных работ: текущего 2014, капитального \_\_\_\_\_

сведения об организации, расположенной на объекте

- 1.6. Название организации (учреждения), (полное юридическое наименование – согласно Уставу, краткое наименование): Автономное муниципальное учреждение «Центр социального обслуживания»
- 1.7. Юридический адрес организации (учреждения)
- 1.8. Основание для пользования объектом (оперативное управление, аренда, собственность)
- 1.9. Форма собственности (государственная, негосударственная)
- 1.10. Территориальная принадлежность (федеральная, региональная, муниципальная)
- 1.11. Вышестоящая организация (наименование)
- 1.12. Адрес вышестоящей организации, другие координаты



## **2. Характеристика деятельности организации на объекте**

2.1 Сфера деятельности (здравоохранение, образование, социальная защита, физическая культура и спорт, культура, связь и информация, транспорт, жилой фонд, потребительский рынок и сфера услуг, другое)

2.2 Виды оказываемых услуг: оказание социальных (социально-бытовых, социально-медицинских, социально-психологических, социально-экономических, социально-реабилитационных, социально-культурных) услуг гражданам пожилого возраста и инвалидам Всеволожского района следующими отделениями: стационарное отделение, стационарное отделение с реабилитационными услугами, отделение социальной реабилитации дневного пребывания, отделение срочной социальной помощи, 3 отделениями социальной помощи на дому, в том числе с оказанием социально-медицинских услуг, кризисное отделение

2.3 Форма оказания услуг: (на объекте, с длительным пребыванием, в т.ч. проживанием, на дому, дистанционно)

2.4 Категории обслуживаемого населения по возрасту: (дети, взрослые трудоспособного возраста, пожилые; все возрастные категории)

2.5 Категории обслуживаемых инвалидов: инвалиды, передвигающиеся на коляске, инвалиды с нарушениями опорно-двигательного аппарата; нарушениями зрения, нарушениями слуха, нарушениями умственного развития

2.6 Плановая мощность: посещаемость (количество обслуживаемых в день), вместимость, пропускная способность: 45 человек

2.7 Участие в исполнении ИПР инвалида, ребенка-инвалида (да, нет)

## **3. Состояние доступности объекта**

### **3.1. Путь следования к объекту пассажирским транспортом**

(описать маршрут движения с использованием пассажирского транспорта)

наличие адаптированного пассажирского транспорта к объекту: нет

### **3.2. Путь к объекту от ближайшей остановки пассажирского транспорта:**

3.2.1 расстояние до объекта от остановки транспорта 200 м

3.2.2 время движения (пешком) 5 мин

3.2.3 наличие выделенного от проезжей части пешеходного пути (да, нет),

3.2.4 Перекрестки: нерегулируемые; регулируемые, со звуковой сигнализацией, таймером; нет

3.2.5 Информация на пути следования к объекту: акустическая, тактильная, визуальная; нет

3.2.6 Перепады высоты на пути: есть, нет (описать \_\_\_\_\_)





Их обустройство для инвалидов на коляске: да, нет (\_\_\_\_\_)

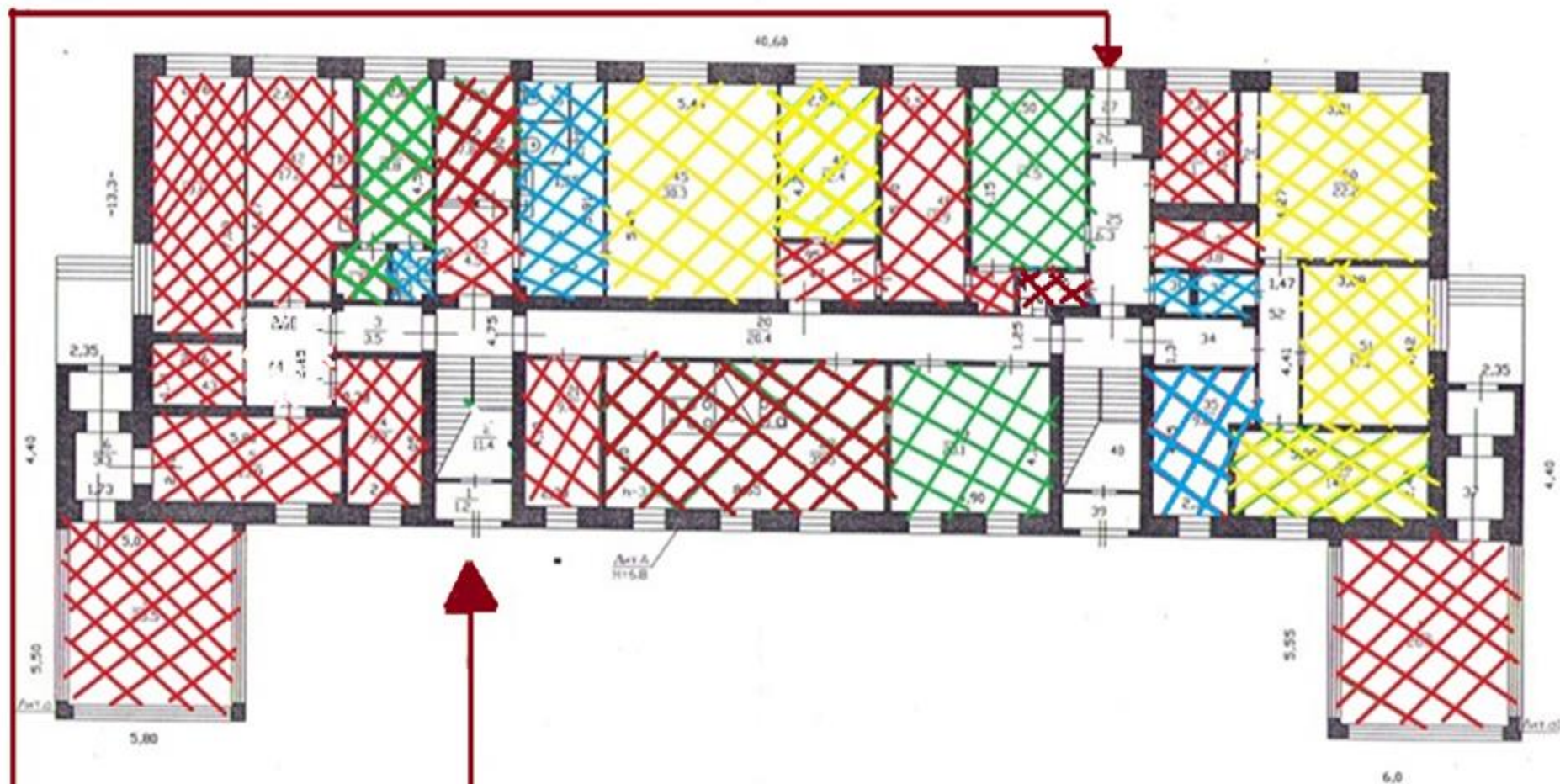

# ПЛАН 1 ЭТАЖА



Примечание:

-  - административно-хозяйственные помещения;
-  - помещения для стационарного размещения (палаты);
-  - санитарно-гигиенические помещения;
-  - помещения для оказания услуг клиентам

ПЛАН 2 ЭТАЖА

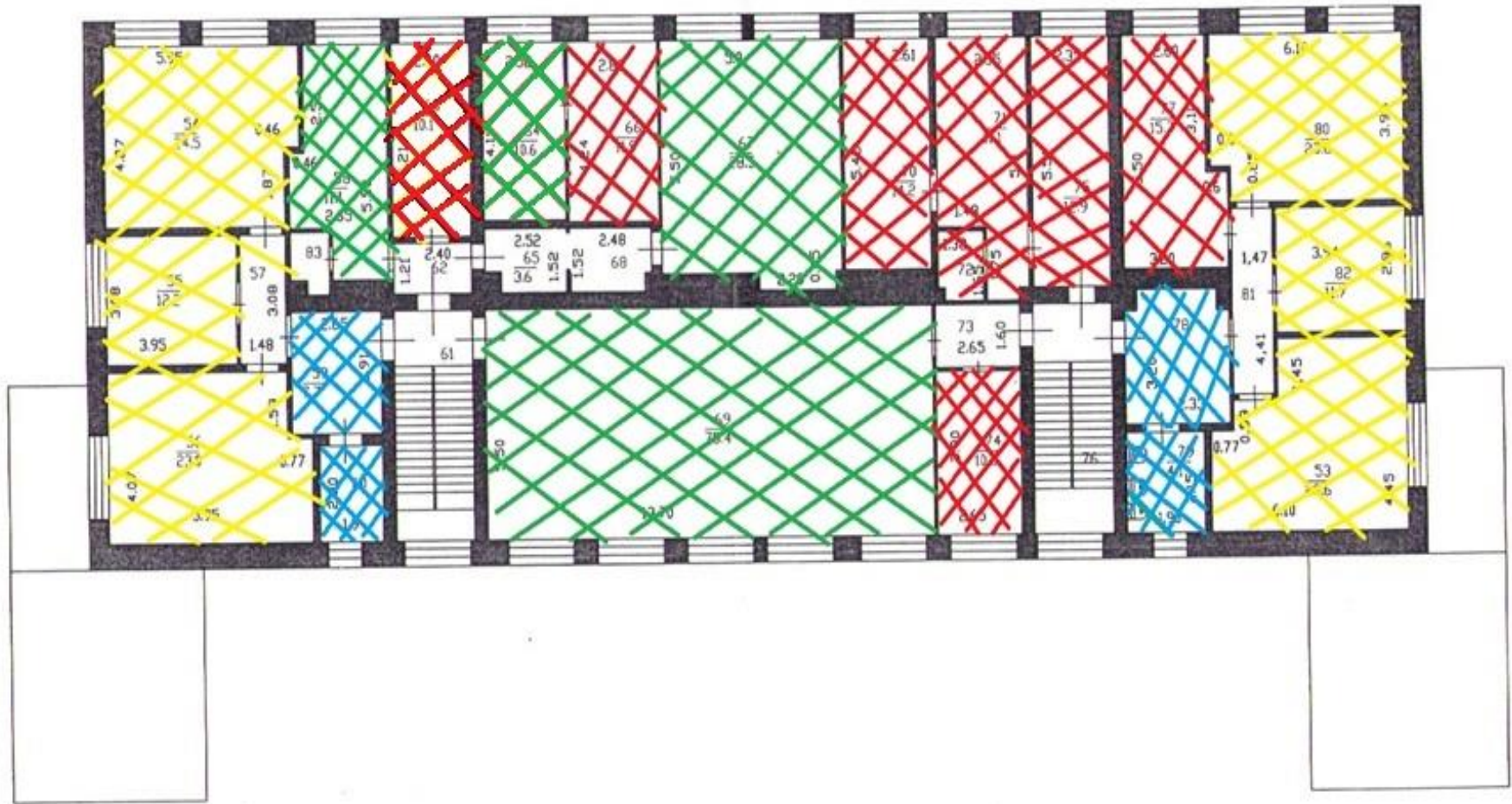



# Территория, прилегающая к зданию



№ п/п	Наименование функционально-планировочного элемента	Наличие элемента			Выявленные нарушения и замечания		Работы по адаптации объектов	
		есть/нет	№ на плане	№ фото	Содержание	Значимо для инвалида (категория)	Содержание	Виды работ
1.1	Вход (входы) на территорию	есть			- отсутствует информация об ОСИ; - не функционирует калитка и ворота на входе	Все	- установить информацию на входе; - заменить входные ворота, совместив пути движения пешеходов и автомобили (закрыть калитку)	ТР, ТСР, Орг
1.2	Путь (пути) движения на территории	есть			- неровная поверхность; - отсутствует обозначение направлений движения ко входам для МГН; - отсутствует освещение; - отсутствуют оборудованные места отдыха для МГН; - отсутствуют бортики на путях движения инвалидов на кресла-колясках ко входу;	Все	- ремонт поверхности покрытия к главному входу с нанесением цветовой и тактильной маркировки; - обеспечить информационное сопровождение к специальному входу для инвалидов на кресла-колясках, установить бортики; - организовать освещение; - оборудовать места отдыха для МГН	ТР, ТСР, Орг
1.3	Лестница (наружная)	нет						
1.4	Пандус (наружный)	нет						
1.5	Автостоянка и парковка	есть			Не выделены места для транспорта инвалидов	Все	Организовать стоянку с информационным обозначением	Орг, ТР, ТСР

### II Заключение по зоне:

Наименование зоны	Состояние доступности	Рекомендации по адаптации
Территория, прилегающая к зданию	ВНД	Организационные мероприятия, текущий ремонт, ТСР



## Наименование мероприятий по адаптации

## Изображение (пример)

Заменить входные ворота, совместив пути движения пешеходов и автомобилей (закрывать нефункционирующую калитку; альтернативно – требуется ее ремонт и прокладка асфальтового покрытия на пути к калитке)



Организовать путем обращения к администрации МО ремонт покрытия участка, прилегающего к зданию (в первую очередь путей движения к основному входу в здание и к специализированному для инвалидов, передвигающихся на кресле-коляске) с нанесением цветовой и тактильной маркировки



Обеспечить информационное сопровождение (цветовое, тактильное, информационные знаки) на пути к главному входу и к специализированному входу для инвалидов, передвигающихся на кресле-коляске, установить бортики на путях (на границе с газонами)

Выделить на стоянке автотранспорта на прилегающем участке специальные места (не менее 10% от общего количества мест) для транспорта инвалидов и перевозящих инвалидов – с соответствующим информационным обозначением



## Наименование мероприятий по адаптации

## Изображение (пример)

Установить на входе информационный стенд со схемой движения по территории



Организовать освещение входа на территорию и путей движения к основному и специализированному входу,



Оборудовать места отдыха для МГН на территории



Организовать (желательно) систему видеонаблюдения на территории, как минимум входа на территорию, основного и специализированного входов в здание





# Вход в здание (главный)

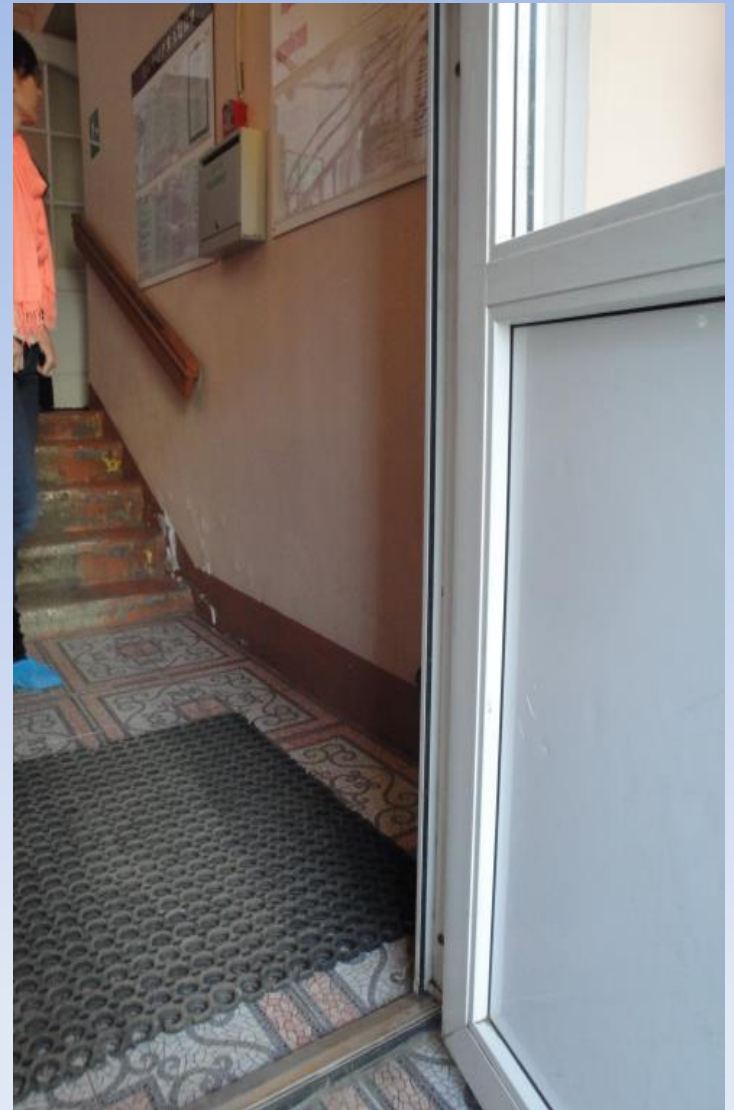

№ д/п	Наименование функционально-планировочного элемента	Наличие элемента			Выявленные нарушения и замечания		Работы по адаптации объектов	
		есть/нет	№ на плане	№ фото	Содержание	Значимо для инвалида (категория)	Содержание	Виды работ
2.1	Лестница (наружная)	нет						
2.2	Пандус (наружный)	нет						
2.3	Входная площадка (перед дверью)	есть			- отсутствует водоотвод, не закреплена водосборная решётка, размеры круглых ячеек более 2 см; - порог на входе – 13 см	Все	- оборудовать водоотвод с установкой водосборной решетки заподлицо; - установка кнопки вызова персонала (переговорного устройства) с закреплением ответственного сотрудника за встречу и сопровождение МГН - установить оградительные поручни у входной площадки	ТР
2.4	Дверь (входная)	есть			- ненормативная (круглая) дверная ручка, доводчик не функционирует	К, О, С	- замена ручки, регулировка (замена) доводчика	ТР
2.5	Тамбур	есть						
	ОБЩИЕ требования к зоне				- отсутствует системная информация на входе	Все	- организовать систему информации с цветовым и тактильным обозначением препятствий	ТР, ТСР, Орг



## Наименование мероприятий по адаптации

## Изображение (пример)

Оборудовать водоотвод с установкой водосборной решетки заподлицо



Установить оградительные поручни на входной площадке



Организовать систему информации на входе с цветовым и тактильным обозначением препятствий



## Наименование мероприятий по адаптации

## Изображение (пример)

Заменить ручку, отрегулировать (заменить) доводчик



Установить кнопку вызова персонала (переговорное устройство) с закреплением ответственного сотрудника за встречу и сопровождение МГН на объекте



Организовать ситуационную помощь МГН на объекте в виде сопровождения персоналом:

- внести соответствующие изменения в Правила оказания услуг в учреждении,
- закрепить ответственных сотрудников с внесением соответствующих функций в должностные обязанности;
- провести инструктаж (обучение) персонала оказанию ситуационной помощи МГН на объекте





# Вход в здание № 2 (специализированный)



# Вход в здание № 3 (новый специализированный)





№ ц/п	Наименование функционально- планировочного элемента	Наличие элемента			Выявленные нарушения и замечания		Работы по адаптации объектов	
		есть/ нет	№ на плане	№ фото	Содержание	Значимо для инвалида (категория)	Содержание	Виды работ
2.1	Лестница (наружная)	нет					Предлагается комплексное оборудование входа для инвалидов на креслах-колясках с установкой нормативного пандуса, максимально приближенного ко входу на участок	ТР, ТСР, Орг
2.2	Пандус (наружный)	есть			- ненормативный пандус (не соответствуют нормам уклон, покрытие, поручни)	Все		
2.3	Входная площадка (перед дверью)	есть			- отсутствует освещение; - порог на входе – 5 см	Все		
2.4	Дверь (входная)	есть			- нуждается в замене дверная ручка и замок	К, О, С		
2.5	Тамбур	есть						
	ОБЩИЕ требования к зоне				- отсутствует системная информация на входе	Все		

### II Заключение по зоне:

Наименование структурно- функциональной зоны	Состояние доступности (к пункту 3.4 Акта обследования ОСИ)	Рекомендации по адаптации (вид работы) к пункту 4.1 Акта обследования ОСИ
Вход в здание	ДП-И (Г, У), ВНД (К, О, С)	Организационные мероприятия, текущий ремонт, ТСР

## Наименование мероприятий по адаптации

Оборудовать специализированный вход для инвалидов, передвигающихся на кресло-коляске, с установкой нормативного пандуса в левом крыле здания, максимально приближенном ко входу на участок (уклон 8%, желательно в два подъема с промежуточной горизонтальной площадкой, нескользкое покрытие, поручни на 2 уровнях 0,9 и 0,7 м с краевым горизонтальным завершением 0,3 м, краевые бортики, навес над пандусом на всем протяжении)

## Изображение (пример)



Установить кнопку вызова персонала (переговорное устройство) с закреплением ответственного сотрудника за встречу и сопровождение МГН на объекте



# Пути движения внутри здания

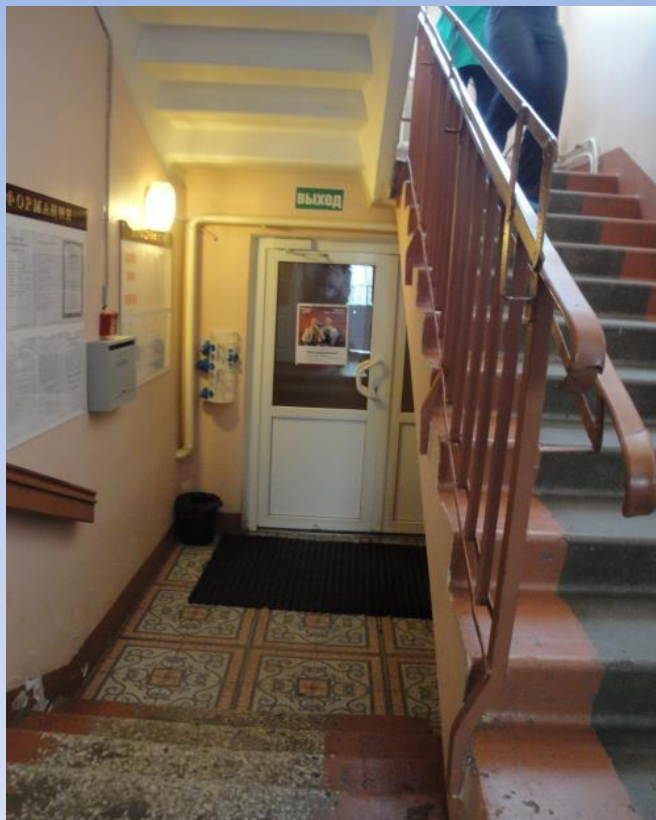



№ п/п	Наименование функционально-планировочного элемента	Выявленные нарушения и замечания		Работы по адаптации объектов	
		Содержание	Значимо для инвалида (категория)	Содержание	Виды работ
3.1	Коридор (вестибюль, зона ожидания, галерея, балкон)	<ul style="list-style-type: none"> <li>- не продуман рациональный маршрут МГН к зоне целевого назначения и санитарно-гигиеническим помещениям;</li> <li>- наличие функциональных препятствий (двери, открывающиеся наружу);</li> <li>- отсутствие комплексной информации о пути и направлении движения со схемой расположения и функциональным назначением помещений;</li> <li>- отсутствие горизонтальных поручней вдоль стен;</li> <li>- отсутствие гардероба, колясочной</li> </ul>	Все	<ul style="list-style-type: none"> <li>- продумать и обозначить на схемах наиболее оптимальные пути движения к зоне целевого назначения и санитарно-гигиеническим помещениям, обеспечив их комплексной информацией (цветовые и тактильные направляющие);</li> <li>- установить поручни вдоль стен на путях движения МГН;</li> <li>- выделить и оборудовать помещения под гардероб и колясочную</li> </ul>	Орг, ТСП, ТР
3.2	Лестница (внутри здания)	<ul style="list-style-type: none"> <li>- отсутствие второго поручня, не обеспечена непрерывность имеющихся поручней;</li> <li>- лестницы не дублируются пандусами или подъёмными устройствами</li> </ul>	К, О, С	<ul style="list-style-type: none"> <li>- установить нормативные поручни на высоте 0,9 м с двух сторон и горизонтальным завершением на 0,3 м;</li> <li>- для преодоления вертикальных препятствий требуется приобретения ТСП (лестницехода)</li> </ul>	Орг, ТСП, ТР
3.3	Пандус				
3.4	Лифт				
3.5	Дверь	<ul style="list-style-type: none"> <li>- ненормативное размещение информационных обозначений помещений</li> </ul>	Все	<ul style="list-style-type: none"> <li>- установить информационные рельефные таблички к каждому помещению рядом с дверью на высоте от 1,4 до 1,75 м со стороны дверной ручки</li> </ul>	Орг, ТСП
3.6	Пути эвакуации (в т.ч. зоны безопасности)	<ul style="list-style-type: none"> <li>- отсутствие системы экстренного оповещения и размещения путей эвакуации</li> </ul>	Все	<ul style="list-style-type: none"> <li>- организовать систему оповещения в экстренных случаях и обозначить пути эвакуации</li> </ul>	Орг, ТР, ТСП

## II Заключение по зоне:

Наименование структурно-функциональной зоны	Состояние доступности	Рекомендации по адаптации
Пути движения внутри здания	ВНД	Организационные мероприятия, ТСП, текущий ремонт

## Наименование мероприятий по адаптации

Разработать и утвердить рациональную систему расположения основных и вспомогательных подразделений на объекте, в том числе закрепить (по возможности) функциональные блоки для оказания комплекса услуг клиентам специалистами учреждения, указать режим (график) работы специалистов с отражением их на схемах – с целью минимизации перемещений и препятствий для МГН, повышения для них степени комфортности

Обеспечить пути движения комплексной информацией (информационные таблички, цветовые и тактильные направляющие)

Приобрести шагающий подъемник (скаломопиль, лестничеход) для перемещения инвалидов на кресле-коляске по лестницам в здании

## Изображение (пример)



## Наименование мероприятий по адаптации

## Изображение (пример)

Оборудовать помещения под гардероб и колясочную



Установить на лестнице, ведущей от основного входа в здание (и от эвакуационного выхода) на второй этаж нормативные поручни на высоте 0,9 м с двух сторон с горизонтальным завершением на 0,3 м; установить поручни вдоль стен на путях движения МГН



Установить информационные рельефные таблички к каждому помещению на стене рядом с дверью со стороны дверной ручки на высоте от 1,4 до 1,75 м

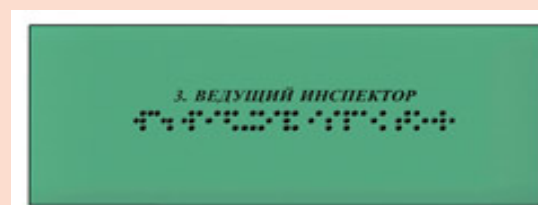

Организовать систему оповещения в экстренных случаях и обозначить пути эвакуации





# Зона целевого назначения (кабинет)

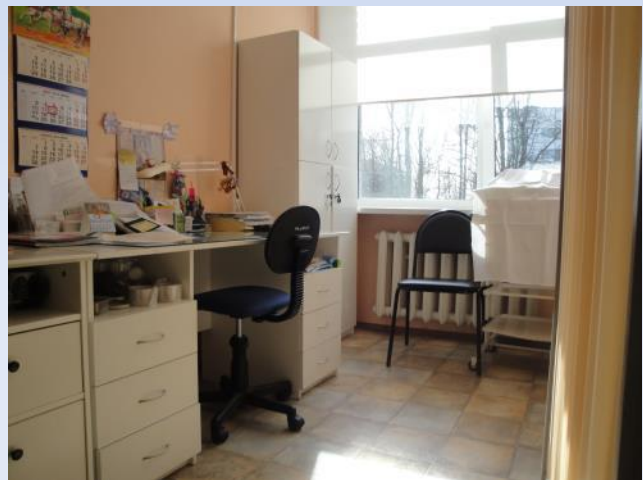

# Зона целевого назначения (зал)





№ п/п	Наименование функционально-планировочного элемента	Выявленные нарушения и замечания		Работы по адаптации объектов	
		Содержание	Значимо для инвалида (категория)	Содержание	Виды работ
4.1	Кабинетная форма обслуживания	<ul style="list-style-type: none"> <li>- не выделены функциональные блоки помещений для оказания услуг специалистами;</li> <li>- отсутствие информации о режиме работы специалистов, схемы расположения кабинетов</li> </ul>	Все	<ul style="list-style-type: none"> <li>- расположение кабинетов нуждается в рационализации с выделением, по возможности, функциональных блоков для оказания комплекса услуг, а также с указанием режима (графика) работы специалистов</li> </ul>	Орг, ТСП, ТР
4.2	Зальная форма обслуживания	<ul style="list-style-type: none"> <li>- в зале не выделены специальные места для инвалидов на креслах-колясках, инвалидов с нарушениями зрения и слуха;</li> <li>- при проведении мероприятий не организовано донесение информации в доступной форме людям с нарушениями восприятия;</li> <li>- не организован доступ инвалидов на креслах-колясках для оказания услуг;</li> <li>- в столовой отсутствует режим и правила предоставления услуги (сменность, правила доставки пищи в палаты, режим питания, меню), а также не выделены места для инвалидов на креслах-колясках</li> </ul>	К, О, С, Г	<ul style="list-style-type: none"> <li>- выделить в зале не менее 5% специально оборудованных мест с возможностью усиления звука и дублированием звуковой и визуальной информацией (организация сурдоперевода);</li> <li>- организовать ситуационную помощь в виде сопровождения персонала;</li> <li>- выделить в столовой места для инвалидов на креслах-колясках для приёма пищи, организовать его обслуживание как в столовой, так и в местах проживания (палатах)</li> </ul>	Орг, ТСП, ТР
4.3	Прилавочная форма обслуживания				
4.4	Форма обслуживания с перемещением по маршруту				
4.5	Кабина индивидуального обслуживания				

#### II Заключение по зоне:

Наименование структурно-функциональной зоны	Состояние доступности	Рекомендации по адаптации
Кабинетная форма	ДП-И (О, У), ДЧ-И (К), ВНД (С, Г)	Организационные мероприятия, ТСП, текущий ремонт
Зальная форма	ДП-И (О, У), ВНД (К, С, Г)	Организационные мероприятия, ТСП, текущий ремонт



## Наименование мероприятий по адаптации

Выделить в зале для проведения общих мероприятий (на 2 этаже) не менее 5% специально оборудованных мест с возможностью усиления звука и дублированием звуковой и визуальной информацией

Выделить в столовой места для инвалидов, передвигающихся на кресло-коляске, для приёма пищи, организовать их обслуживание: как в столовой, так и в местах проживания (палатах)

## Изображение (пример)



# Зона целевого назначения (палаты)

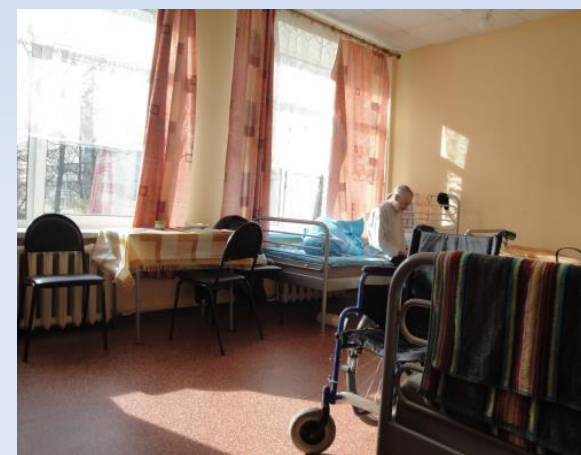



Наименование функционально-планировочного элемента	Выявленные нарушения и замечания		Работы по адаптации объектов	
	Содержание	Значимо для инвалида (категория)	Содержание	Виды работ
Жилые помещения (палаты)	- нет выделения и чёткого закрепления мест проживания мужчин и женщин, а также различных категорий МПН, в частности, не закреплены места для проживания инвалидов на креслах-колясках	Все	- выделить зону проживания инвалидов на креслах-колясках (с возможностью размещения в них и других МПН) на 1ом этаже в левом крыле здания, максимально приближенном ко вновь организованному входу с обустройством всех функциональных помещений в этом блоке, с выделением комнат для проживания мужчин и женщин (не менее 10 %); - установить систему экстренного вызова персонала в палатах	Орг. ТСР, ТР

### II Заключение по зоне:

Наименование структурно-функциональной зоны	Состояние доступности	Рекомендации по адаптации
Жилые помещения (палаты)	ДП-И (О, Г, У), ДЧ-И (К), ДУ (С)	Организационные мероприятия, ТСР, текущий ремонт

## Наименование мероприятий по адаптации

## Изображение (пример)

Выделить зону проживания инвалидов, передвигающихся на кресле-коляске, (с возможностью размещения в них и других МГН) на первом этаже в левом крыле здания, максимально приближенном ко вновь организованному специализированному входу



Провести ремонтные работы и обустройство всех функциональных помещений в этом блоке, выделив комнаты для проживания мужчин и женщин (общее количество мест не менее 10 % от числа проживающих) и санитарно-гигиенические блоки (универсальная туалетная кабина, умывальник, душевая)

Установить систему экстренного вызова персонала в палатах



# Санитарно-гигиенические помещения

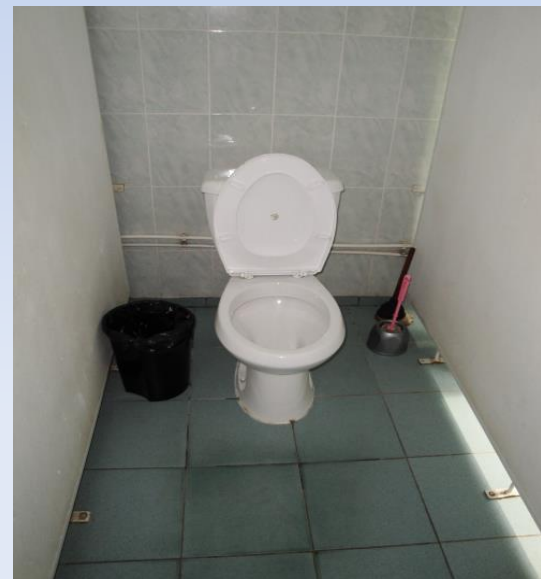
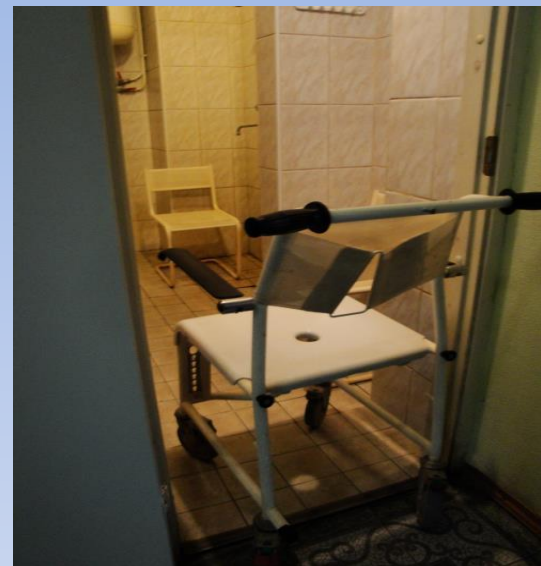



№ п/п	Наименование функционально-планировочного элемента	Выявленные нарушения и замечания		Работы по адаптации объектов	
		Содержание	Значимо для инвалида (категория)	Содержание	Виды работ
5.1	Туалетная комната	<ul style="list-style-type: none"> <li>- отсутствие туалета для нестационарных клиентов и посетителей;</li> <li>- нет оборудованных санитарно-гигиенических помещений для МГН;</li> <li>- отсутствие кнопки вызова персонала</li> </ul>	Все	<ul style="list-style-type: none"> <li>- необходимо обустроить универсальные туалетные кабины и раковина в каждом жилом блоке (желательно с разделением на мужчин и женщин), а также для нестационарных клиентов и посетителей;</li> <li>- установить кнопку вызова персонала</li> </ul>	Орг, ТСП, ТР
5.2	Душевая/ ванная комната	<ul style="list-style-type: none"> <li>- отсутствие душевых кабин в санитарно-гигиенических помещениях, приближенных к местам проживания</li> </ul>	Все	<ul style="list-style-type: none"> <li>- оборудовать в каждом жилом блоке душевые кабины</li> </ul>	Орг, ТСП, ТР
5.3	Бытовая комната (гардеробная)				

### II Заключение по зоне:

Наименование структурно-функциональной зоны	Состояние доступности	Рекомендации по адаптации
Санитарно-гигиенические помещения	ВНД	Организационные мероприятия, ТСП, текущий ремонт

## Наименование мероприятий по адаптации

## Изображение (пример)

Обустроить в каждом жилом блоке санитарно-гигиенические блоки (универсальная туалетная кабина, умывальник, душевая) - по возможности, с разделением на мужчин и женщин)

Оборудовать универсальную туалетную кабину для нестационарных клиентов и посетителей

Установить кнопки вызова персонала в туалетных кабинках







№ п/п	Наименование функционально-планировочного элемента	Выявленные нарушения и замечания		Работы по адаптации объектов	
		Содержание	Значимо для инвалида (категория)	Содержание	Виды работ
6.1	Визуальные средства	Нарушение нормативных требований к размещению визуальной информации, отсутствие информации на ясном языке	все	Организовать размещение комплексной системы информации на всех зонах объекта (см. рекомендации к Приложениям 1-5)	Орг, ТСР, ТР
6.2	Акустические средства	Отсутствие акустической системы информирования и оповещения об опасности	все		
6.3	Тактильные средства	Отсутствие дублирования информации тактильными средствами	С		
	ОБЩИЕ требования к зоне	Нарушены требования непрерывности информации, своевременного ориентирования и однозначного опознания объектов и мест посещения	все		

### II Заключение по зоне:

Наименование структурно-функциональной зоны	Состояние доступности	Рекомендации по адаптации
Система информации (и связи) на объекте	ВНД	Организационные мероприятия, текущий ремонт, ТСР

## Наименование мероприятий по адаптации

## Изображение (пример)

Организовать размещение комплексной системы информации на всех зонах объекта, обеспечив требования непрерывности информации, своевременного ориентирования и однозначного опознавания объектов и мест посещения, обозначить на схемах наиболее оптимальные пути движения к зонам целевого назначения и санитарно-гигиеническим помещениям

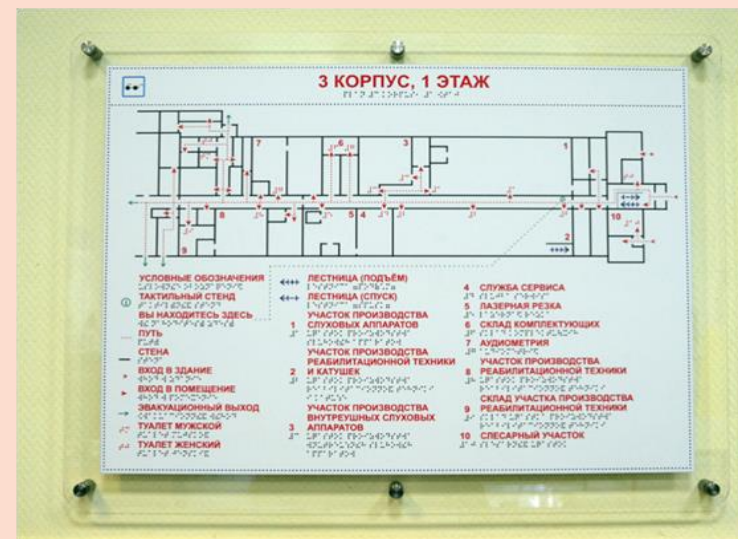

# Выводы о состоянии доступности

## 3.4. Состояние доступности основных структурно-функциональных зон

№ п/п	Основные структурно-функциональные зоны	Состояние доступности, в том числе для основных категорий инвалидов**	Приложение	
			№ на плане	№ фото
1	Территория, прилегающая к зданию (участок)	<i>ВНД</i>	1	1-5
2	Вход (входы) в здание	<i>ДП-И (Г, У), ВНД-И (К, О, С)</i>	2.1, 2.2, 2.3	6-9
3	Путь (пути) движения внутри здания (в т.ч. пути эвакуации)	<i>ВНД</i>	3	10-14
4.1	Зона целевого назначения здания (целевого посещения объекта) – кабинетная форма обслуживания	<i>ДП-И (О, У), ДЧ-И (К), ВНД-И (С, Г)</i>	4.1	15-23
4.2	Зона целевого назначения здания (целевого посещения объекта) – зальная форма обслуживания	<i>ДП-И (О, У), ВНД-И (К, С, Г)</i>	4.2	24-29
4.3	Зона целевого назначения здания (целевого посещения объекта) – жилые помещения (палаты)	<i>ДП-И (О, Г, У), ДЧ-И (К), ДУ-И (С)</i>	4.3	30-39
5	Санитарно-гигиенические помещения	<i>ВНД</i>	5	40-48
6	Система информации и связи (на всех зонах)	<i>ВНД</i>		49-53
7	Пути движения к объекту (от остановки транспорта)	<i>ВНД</i>		

\*\* Указывается: ДП-В - доступно полностью всем; ДП-И (К, О, С, Г, У) – доступно полностью избирательно (указать категории инвалидов); ДЧ-В - доступно частично всем; ДЧ-И (К, О, С, Г, У) – доступно частично избирательно (указать категории инвалидов); ДУ - доступно условно, ВНД – временно недоступно



# ПЛАН 1 ЭТАЖА

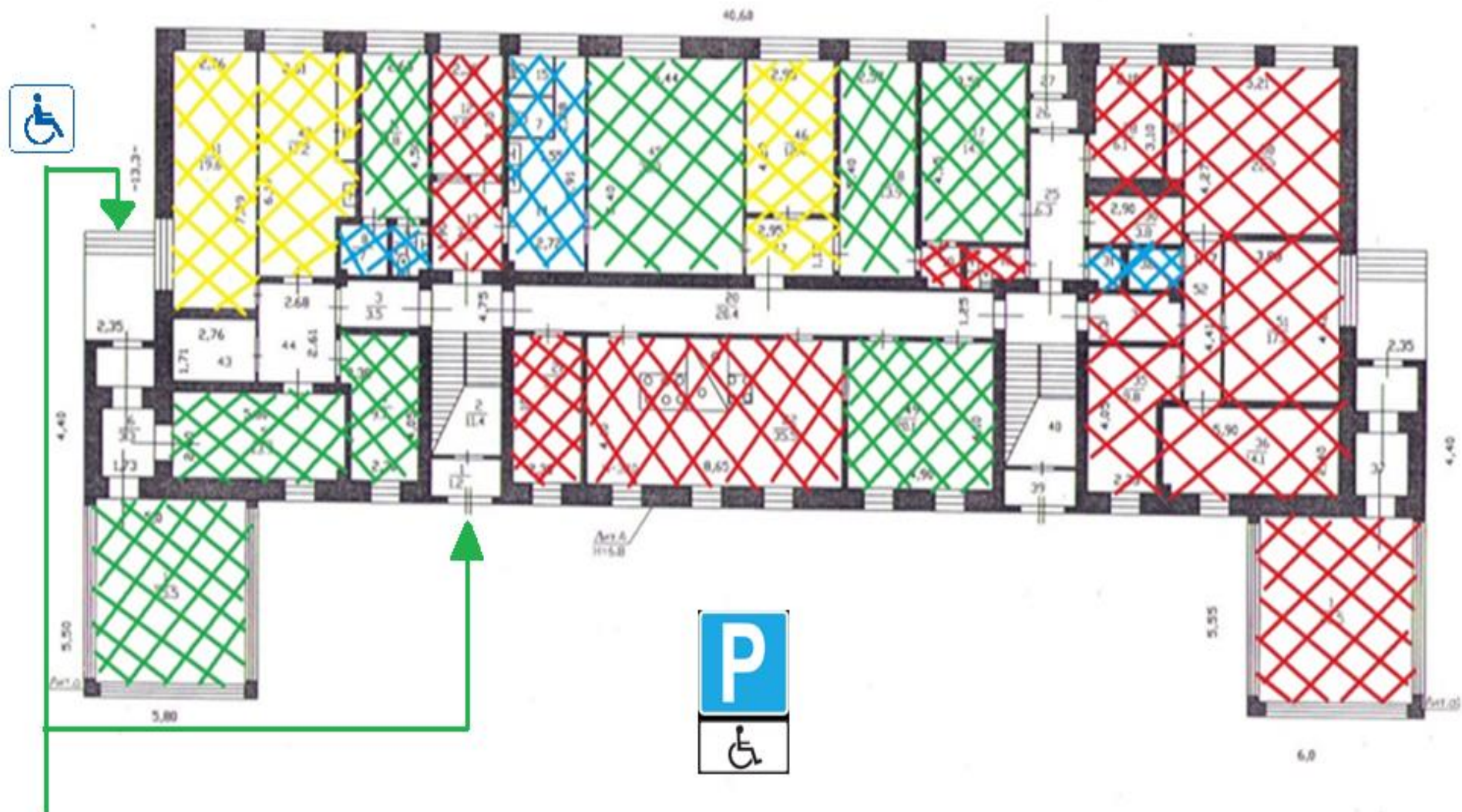



# Итоговое заключение о состоянии доступности

## 3.5. ИТОГОВОЕ ЗАКЛЮЧЕНИЕ о состоянии доступности ОСИ:

Объект признан временно недоступным для всех категорий инвалидов.

Для решения вопросов доступности для всех категорий инвалидов в качестве безусловно обязательных мер требуется, прежде всего, установить информацию об ОСИ у входа на территорию, организовать автостоянку и освещение, отремонтировать покрытие пешеходных путей на прилегающей территории, организовать оказание ситуационной помощи сотрудниками учреждения с закреплением функциональных обязанностей в должностных инструкциях, продумать и обозначить на схемах наиболее оптимальные пути движения к зоне целевого назначения и санитарно-гигиеническим помещениям, а также организовать систему оповещения в экстренных случаях и обозначить пути эвакуации.

Для обеспечения полной доступности объекта для инвалидов с умственными нарушениями необходимо оборудовать санитарно-гигиенические помещения в каждом жилом блоке и для нестационарных клиентов и посетителей с установкой кнопки вызова персонала.

Для обеспечения полной доступности объекта для инвалидов с патологией опорно-двигательного аппарата требуется установка оградительных поручней на входной площадке главного входа, нормативных поручней на лестницах и вдоль стен.

Для обеспечения условной доступности объекта для инвалидов с нарушениями слуха необходимо выделить в зале не менее 5% специально оборудованных мест с возможностью усиления звука, а также организовать сурдоперевод при оказании услуг.

Для обеспечения частичной доступности объекта для инвалидов, передвигающихся на креслах-колясках, требуется комплексное оборудование входа для инвалидов на креслах-колясках с установкой нормативного пандуса в левом крыле здания с обеспечением информационного сопровождения от входа на территорию, установка бортиков на путях движения, а также выделение зоны проживания на 1ом этаже в левом крыле здания, максимально приближенном ко вновь организованному входу с обустройством всех функциональных помещений в этом блоке. Для обеспечения условной доступности объекта для этой категории инвалидов требуется приобретение ТСП (лестничехода) и оказание ситуационной помощи со стороны персонала.

Обеспечение доступности для инвалидов с нарушениями зрения на первом этапе может решаться путём оказания ситуационной помощи на всех зонах, что обеспечит условную доступность объекта; при комплексном развитии системы информации на объекте с использованием контрастных цветовых и тактильных направляющих на всех путях движения, в т.ч. на прилегающей территории, дублировании основной информации рельефно-точечным шрифтом и акустической информацией может быть достигнута полная доступность объекта для инвалидов с нарушениями зрения.

# Рекомендации по адаптации





## 4. Управленческое решение (проект)

### 4.1. Рекомендации по адаптации основных структурных элементов объекта:

№ п/п	Основные структурно-функциональные зоны объекта	Рекомендации по адаптации объекта (вид работы)*
1	Территория, прилегающая к зданию (участок)	<i>Текущий ремонт, организационные мероприятия, индивидуальное решение с ТСП</i>
2	Вход (входы) в здание	<i>Текущий ремонт, организационные мероприятия, индивидуальное решение с ТСП</i>
3	Путь (пути) движения внутри здания (в т.ч. пути эвакуации)	<i>Текущий ремонт, организационные мероприятия, индивидуальное решение с ТСП</i>
4	Зона целевого назначения здания (целевого посещения объекта)	<i>Текущий ремонт, организационные мероприятия, индивидуальное решение с ТСП</i>
5	Санитарно-гигиенические помещения	<i>Текущий ремонт, организационные мероприятия, индивидуальное решение с ТСП</i>
6	Система информации на объекте (на всех зонах)	<i>Текущий ремонт, организационные мероприятия, индивидуальное решение с ТСП</i>
7	Пути движения к объекту (от остановки транспорта)	<i>Текущий ремонт, организационные мероприятия, индивидуальное решение с ТСП</i>
8.	Все зоны и участки	<i>Текущий ремонт, организационные мероприятия, индивидуальное решение с ТСП</i>

\*- указывается один из вариантов (видов работ): не нуждается; ремонт (текущий, капитальный); индивидуальное решение с ТСП; технические решения невозможны – организация альтернативной формы обслуживания



Категория инвалидов	Решение о доступности	Виды работ	Состояние доступности после выполнения работ
	<b>ВНД</b>	ТР, ТСП, орг	<b>ДУ</b>
	<b>ВНД</b>	ТР, ТСП, орг	<b>ДП</b>
	<b>ВНД</b>	Орг	<b>ДУ</b>
		ТР, ТСП	<b>ДП</b>
	<b>ВНД</b>	ТР, ТСП, орг	<b>ДУ</b>
	<b>ВНД</b>	ТР, ТСП, орг	<b>ДП</b>

**Рохманова Марина Владимировна,**  
координатор проектов АНО  
«Межрегиональный ресурсный центр для  
специалистов по реабилитации и  
социальной интеграции инвалидов  
«Доступный мир» (Санкт-Петербург)

+ 7 964 332 87 07

[marinavroh@gmail.com](mailto:marinavroh@gmail.com)

[www.rehabresource.ru](http://www.rehabresource.ru)

***Благодарю за внимание!***